

918 828 459



AGENCIA  
DE VIAJES Y  
TURISMO  
REGISTRADA

Full day

# VICHAYCOCHA

## AZULCOCHA + BAÑOS DEL COLLPA

Si reservas con  
anticipación  
¡Llévatelo a un súper  
precio!

S/140

[Click aquí para reservar ahora](#)

# ¡Planeamos tu viaje!

## con Mi Wayki

### LLEGADA A LAS TORRES

6:00 AM - Llegaremos a las torres de Maqui Cunta. Desde aquí se pueden observar la impresionante formación de piedras, famosas torres esculpidas por la naturaleza y que salen en muchas postales. Tiempo para tomarte las mejores fotos instagramables

### TREKKING A AZULCOCHA

8:30 AM - El trekking dura 1 hora aprox y es de nivel moderado. Nos dirigiremos a la laguna Azulcocha, valle Rojo y visita al mirador de la laguna verdecocha

### TIEMPO DE ALMUERZO

1:35 PM - Tiempo de reponer fuerzas con su respectivo almuerzo

### RETORNO DESCENSO

4:00 PM - Horario establecido para reunirnos en la movilidad y retornar rumbo a Lima

### RETORNO AL CARRO

7:00 AM - Con la movilidad nos dirigimos hasta el inicio del trekking para la laguna Azulcocha

### RETORNO AL CARRO

12:00 PM - Retorno a la movilidad para emprender el retorno al pueblo de Vichaycocha donde almorzaremos

### BAÑOS DE COLLPA

2:45 PM - Con la movilidad nos dirigimos a los baños termales de Collpa, lugar donde podremos relajarnos y disfrutar de sus aguas por aprox 1 hora

# PRECIOS por persona

**S/140**

Preventa  
Reservando 7 días  
antes

**S/149**

1  
persona

**S/145**

A partir de  
3 personas



## FECHAS DE SALIDA:

**SALIDA: SÁBADOS**  
EN LA NOCHE



**RETORNO: DOMINGO**  
8 PM EN LIMA



## PUNTOS: de recojo

Los asientos se ocupan en orden de llegada,  
exhortamos PUNTUALIDAD



**Calle Comercio**  
Av. Aviación con Calle del Comercio  
Ref: Al costado de la estación "La  
Cultura" del tren eléctrico

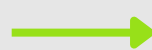

**Abordo: 9:25 P.M.**  
**Salida: 9:40 P.M.**



**Puente Nuevo**  
Parte arriba del puente  
En dirección hacia plaza norte

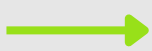

**Abordo: 9:55 P.M.**  
**Salida: 10:00 P.M.**



**C.C. Plaza Norte**  
Puerta principal de la Panamericana  
Norte. Paradero de Taxis - Al costado del  
grifo REPSOL

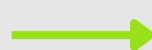

**Abordo: 10:25 P.M.**  
**Salida: 10:40 P.M.**



**Puentes Pan.Nor**  
Recojo previa coordinación, no  
se reservan asientos.  
**NO HAY TOLERANCIA**

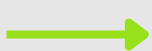

**Abordo: 10:50 P.M.**  
Es un horario aproximado. Su guía  
coordinara con usted

\*Los asientos se ocupan en orden de llegada, exhortamos PUNTUALIDAD  
\*Los horarios de embarque pueden variar un poco producto del tráfico



# ¿QUÉ INCLUYE?

## tu viaje

- Transporte con SOAT
- Guía de Turismo
- Personal calificado
- Visita las torres de Vichaycocha
- Visita la laguna Azulcocha
- Vista de la laguna verdecocha
- Visita los baños de Collpa
- Bastones de trekking eventual
- Fotografías durante el recorrido
- Atención personalizada
- Opcional pago a la tierra con coquita
- Trekking de 1 hora
- Paradas tecnicas para alimentación
- Vista de fauna y flora libres
- Botiquin de primeros auxilios
- Seguro SOAT

## NO INCLUYE

- Alimentación (desayuno, almuerzo)
- Entrada a las torres de piedras s/. 5.00
- Entrada a Azulcocha s/. 5.00
- Entrada a baños termales s/. 8.00



## NOTAS IMPORTANTES

- OJO: El punto mas alto de visita es de 4300 msnm. Para llegar se realiza una caminata de desnivel moderado hasta llegar a la laguna
- Evitar consumir leche o alimentos que contengan grasa en el desayuno (por el mal de altura), de preferencia tomar un mate de coca, muña o pastilla para el soroche (como Grabol)
- Importante: Se recomienda tener entre 14 y 50 años de edad con buen estado físico / No gestantes.

# ¿QUÉ LLEVAR? al viaje



Pastillas para el soroche



Zapatillas de trekking



Protector solar



Cámara fotográfica



Ropa cómoda



Aguas y snack



Gafas de sol y sombrero



Repelente de insectos

## INDICACIONES

Los bastones son prestados por lo cual la perdida o rotura de ellos ser con una **penalidad de 10 soles** por devolverlos en mal estado y/o perdida

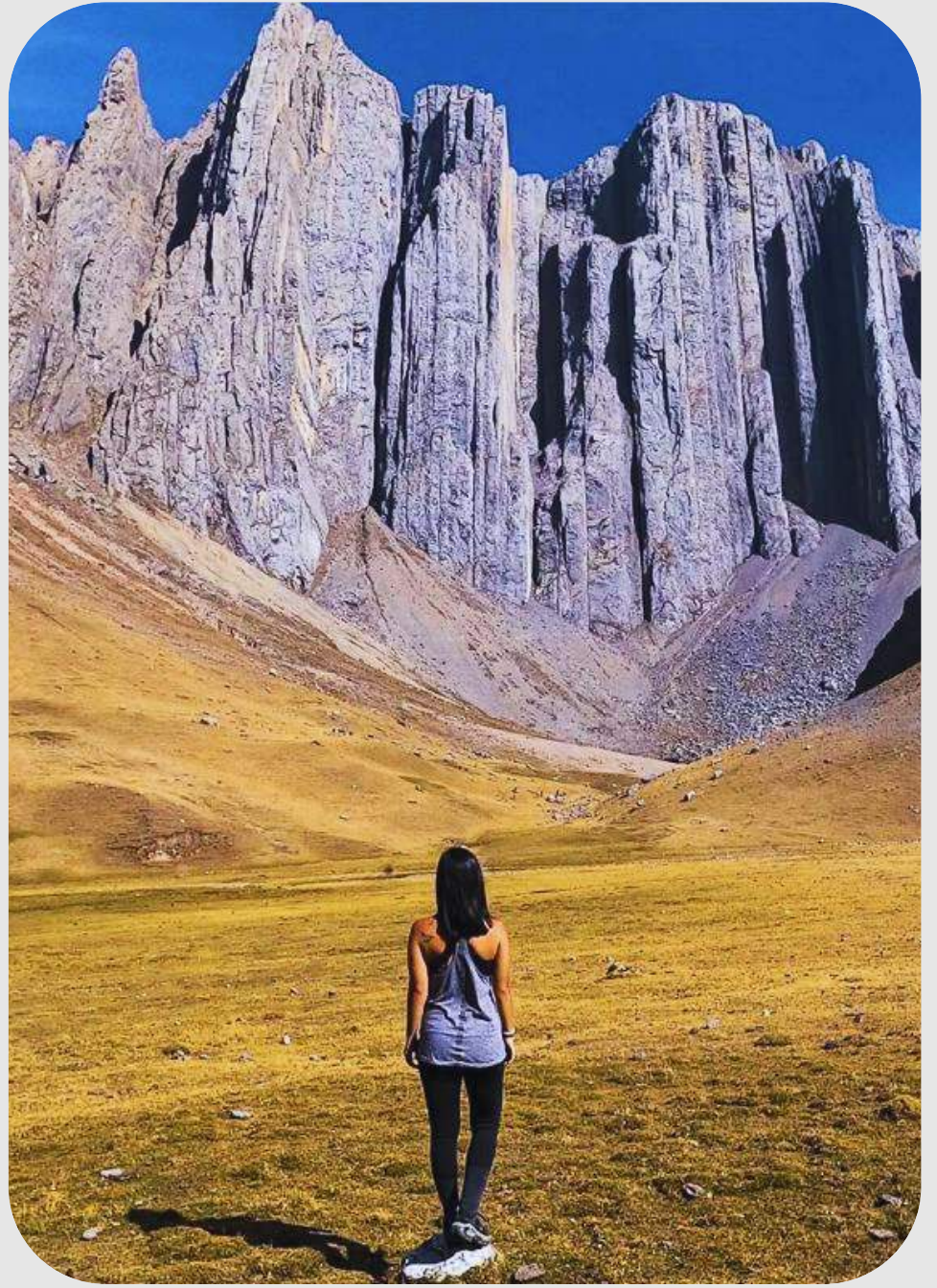



# NUESTROS VIAJEROS NOS RESPALDAN

E

Edwin Arrascue  
1 opinión · 1 foto



Muy buen servicio, todo excelente



N

Nico Braulio Suarez Yancce  
1 opinión · 3 fotos



Experiencia unica, buen servicio y Excelente Guía.

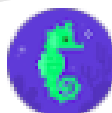

Oscar Guerasar  
1 opinión



Recomendado mucho la agencia de viajes ,mi esposa y yo pasamos un hermoso día en churin , el servicio muy bueno empezó del chófer Pedro muy bueno manejando, Y la guía Carolina atenta a todo . muchas gracias 👍👍👍



Maria Isabel Torres  
1 opinión



Excelente en todo, cumplimiento, transporte, horario, amabilidad y sobre todo transparencia en lo que ofrecen, no dudaré en volver a tomar tours con ustedes y recomendarlo a familiares y amigos.



Any Andrea Huamán Ruiz  
Local Guide · 6 opiniones · 1 foto



Fuimos a Churín y todo el viaje fue muy tranquilo y muy bueno, el guía muy atento con todos, el bus muy cómodo, muy recomendado! :)

## ¿CÓMO RESERVAR TU VIAJE?

1

**Solicitar las cuentas bancarias a su agente o asesor de venta**

2

**Se reserva mediante transferencia o deposito, yape o plin con el 50% o el 100%**

3

**Enviar al Whatsapp la constancia de pago junto a sus datos:**

- Nombres y apellidos
- DNI
- Punto de abordó
- N° de contacto

**Reserva con:**

# 50%

[Click aquí para reservar ahora](#)

# Términos y condiciones

## A. Durante la pandemia

1. Es obligatorio portar el carnet de vacunación, el uso de la mascarilla y protector facial (opcional) cuando está dentro de la unidad, caso contrario no podrá embarcarse en la movilidad a la hora de partida.
2. Si el cliente presenta fiebre, o síntomas de gripe no podrá embarcarse en la unidad.

## B. Precios y documentación

1. En full days a partir de 4 años pagan. Niños son considerados de 4 a 12 años.
2. Todos los pasajeros deben llevar su DNI o PASAPORTE a la excursión
3. Precios no incluyen IGV. En caso de boleta o factura se adiciona el 18%. Pagos con tarjeta tienen un cargo adicional del 5%.
4. Los asientos no se reservan, son destinados de acuerdo al orden de llegada.

## C. Cambios o inasistencia

1. En caso de que uno de los integrantes de un grupo de pasajeros no se haga presente el día de la excursión, el grupo deberá PAGAR de igual forma el saldo restante antes de subir.
2. En caso de inasistencia, el viajero pierde el 100% de la reserva realizada. No realizamos devoluciones.
3. Las anulaciones y postergaciones serán recibidas solo hasta 48 horas de haber realizado su reserva, tomando la agencia un monto determinado de lo reservado por trámites administrativos, no aplican reservaciones realizadas 48 horas antes del tour. No aplica en tours de 2 días.
4. Postergaciones tienen una penalidad de S/15 por persona que son aceptados hasta con 48 horas antes de la salida. (Solo aceptamos un cambio de fecha).
5. Los paseos y excursiones pueden reprogramarse para otra fecha debido a factores no controlables por la empresa (lluvias, cierres de carretera, accidentes no previstos en el trayecto y externos) Por tanto, queda claro que no se realizarán devoluciones.

## D. Puntualidad y desarrollo del tour

1. El tiempo de espera en el punto de partida no excederá el tiempo establecido en los horarios de embarque. No haremos paradas para pasajeros que hayan llegado tarde.
2. El guía está obligado a comunicarse con el pasajero al número de contacto brindado (máx. 03 llamadas). \*En caso de no obtener respuesta en un lapso máximo de 10 minutos, el guía se retirará del lugar, dejando en claro que el pasajero deberá cubrir su transporte hacia la próxima parada establecida por el itinerario o el guía. \* No aplica al abordaje.
3. El pasajero debe respetar las reglas de horarios e indicaciones establecidas por el guía ó empresa. En caso de no ser así, la empresa ó el guía, tienen la autoridad para retirarse del lugar.

## E. Respeto al desarrollo del tour

1. Durante el desarrollo del tour y visitas ningún pasajero puede quedarse dentro de la movilidad o retornar/pretender ingresar a la unidad sin la autorización o supervisión del guía o personal a cargo.
2. Esta determinadamente prohibido el abordaje en estado de ebriedad o de algún estupefaciente. En caso de ser así, la empresa se comunicará con las autoridades pertinentes para dejar constancia del estado del pasajero.
3. En NUESTRA EMPRESA no toleramos los actos de homofobia, agresiones físicas, verbal o psicológicas. De reportarse ello la empresa puede tomar medidas de exclusión del viaje sin opción a reclamo ni devolución asumiendo el agravante sus traslados y retornos por sus propios medios.
4. El Transporte turístico es tercerizado, se cumplen con lo autorizado por el MTC y cuentan con SOAT. El transporte es revisado antes de su salida sin embargo no estamos ajenos a fallas mecánicas durante el trayecto y en caso sucediera esto se brindará todas las facilidades para realizar transbordo en otra movilidad pública o caso contrario se tendrá que esperar a la movilidad de reemplazo sin lugar a reclamos por ningún motivo.
5. Estamos sujetos a cambios climáticos, entiéndase que en caso no poder realizar una actividad, será cambiada por una igual o superior siempre y cuando los tiempos lo permitan, ello va en coordinación con los pasajeros y el guía en el bus.
6. Ciertos servicios se pueden interrumpir o pueden ser cancelados debido a condiciones climáticas, razones de fuerza mayor, disturbios, bloqueos, etc., u otras fuera del control de los hoteles, líneas aéreas, proveedores o de la misma agencia. Ninguna devolución o reembolso será otorgado como resultado de estas interrupciones o cancelaciones ajenas a nuestro control.
7. Durante su viaje, NUESTRA EMPRESA no se hará responsable de la pérdida de sus pertenencias, sufrir robos o daños del equipaje, para evitar ello le rogamos encarecidamente estar atento a todas sus pertenencias en las excursiones o giras que ofrece nuestra empresa.

## F. Responsabilidades del pasajero

1. La empresa no se responsabiliza por objetos olvidados durante o después del tour, todo lo olvidado será desechado al momento de la limpieza del bus. Es responsabilidad del pasajero cuidar y portar sus objetos de valor siempre.
2. Es responsabilidad del pasajero viajar previa recomendación de su medico en caso adolezca alguna enfermedad, así como de velar por su integridad personal/física en caminatas, bajar y subir del bus, etc.
3. Es total responsabilidad del pasajero leer el itinerario, la empresa no se hace responsable por falta de información del mismo (tales como pagos de impuestos, hora y lugar de salida, recomendaciones, ubicación de asientos).
4. El pasajero acepta los términos y condiciones al momento de hacer la reserva, en caso de no ser así la empresa puede tomar medidas de exclusión, invitándolos a abandonar el tour en caso de no querer pagar el saldo restante, impuestos turísticos o no encontrar asientos juntos (Puntualidad).

## G. Políticas en tour de 2 días a más

1. En tour de 2 o mas días, a partir de 3 años de edad los precios están sujetos a la política hotelera.
2. (Para tour de mas de 1 día) Una vez hecha la reserva con el 50% se reservara la habitación del hospedaje y demás servicios, por ende es imposible que hayan cancelaciones, reprogramaciones y devoluciones.
3. Compra mínima de 2 personas para acomodación en hospedaje en tour de mas de 1 día

## H. Con deportes extremos

1. La empresa no se responsabiliza por dolencias, afecciones y otros después haber terminado el tour, siendo el cliente consiente que toda la operación del salto (puenting) salió bien y sin ningún accidente e incidente hasta terminado el servicio.
2. Si el cliente se negase a firmar los documentos brindados por la empresa no podrá realizar el salto (puenting), y se le cobrará el costo de movilidad y guiado mas no del servicio prestado de salto o puentismo y/o otra actividad.
3. Deportes de aventura como canotaje, canopy, cuatrimoto, tubulares, bicicletas paseo a caballo, paseo en bote, juegos acuáticos u otras actividades corren riesgos pero al ser voluntario es netamente responsabilidad de cada participante, la agencia no se responsabiliza por accidentes o gastos ocasionados por estos antes, durante o después de realizarlo.